

PŮDORYS VÝKLADCE, OBJEKT A - NOVÝ STAV, 1:50

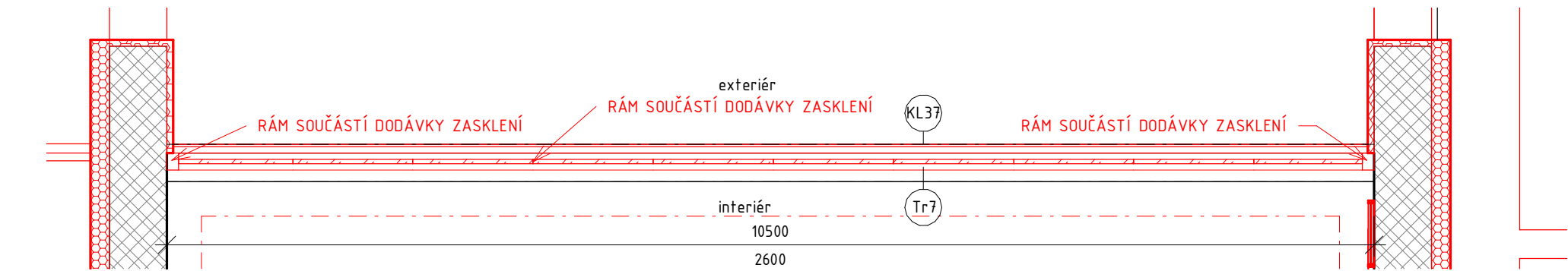

POHLED EXTERIÉROVÝ, OBJEKT A - NOVÝ STAV, 1:50

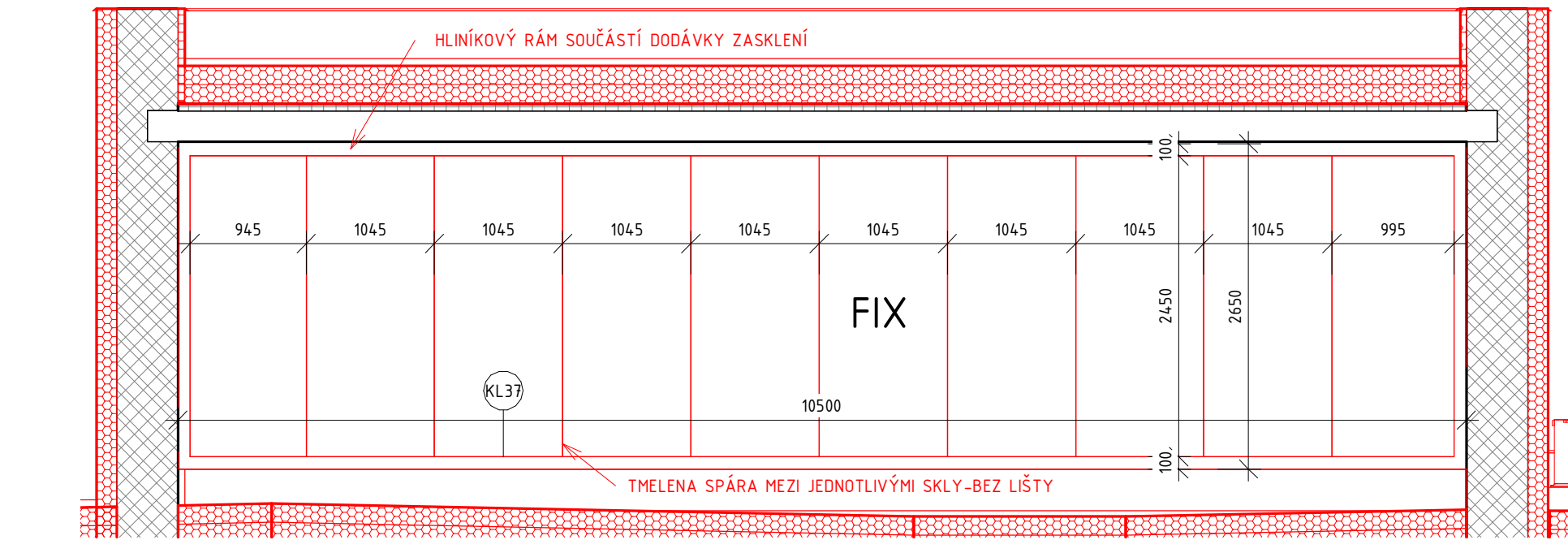

LEGENDA MATERIÁLU

- PŮVODNÍ ZEMINA
- BETON
- ŽELEZOBETON
- ZDĚNÉ KONSTRUKCE Z CPP/CDM, RŮZNÉ TLOUŠŤKY
- BETON
- ŽELEZOBETON NOVÝ
- TEPELNÁ IZOLACE EPS
- PIR IZOLACE
- NOVÉ KONSTRUKCE

POZNÁMKY:

**POZN.1.** JAKO PROSKLENÍ BUDOU POUŽITA IZOLAČNÍ DVOUSKLA S BEZPEČNOSTNÍ FÓLIÍ P1A DLE ČSN 356 POŽADAVEK NA UW=1,2W/m²K  
RÁM BUDE PROVEDEN Z HLINÍKOVÉHO PROFILU BARVA ANTRACIT  
**POZN.2.** VŠECHNY KONKRÉTNÉ POUŽITÉ MATERIÁLY A PRVKY V TÉTO PD MOHOU BÝT NAHRAZENY MATERIÁLY A PRVKY SROVNATELNÝCH TECHNICKÝCH A VZHLEDOVÝCH PARAMETRŮ. PROJEKTANT V PŘÍPADĚ PROVEDENÍ ZMĚN MATERIÁLŮ A PRVKŮ NERUČÍ ZA MOŽNÉ TVAROVÉ KOLIZE.  
**POZN.3.** PŘED VÝROBOU PŘESNĚ ZAMĚŘIT FASÁDNÍ OTVORY! A ZPRACOVAT PODROBNOU DÍLENSKOU DOKUMENTACI

AXONOMETRIE

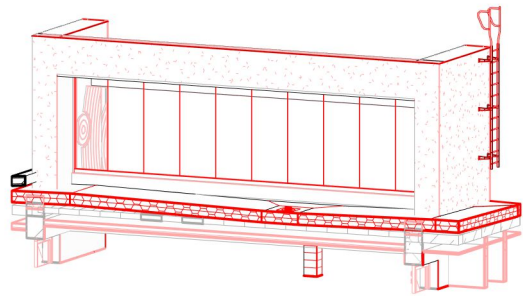

± 0,000= 334,2 m.n.m

Orientační schéma:		Razítko oprávněné osoby:	
Podpis:		Datum:	
Revize:	Datum:	Popis:	Kontroloval:
-	-	-	-
Stavebník/Investor:		<b>Správa železnic, státní organizace</b>	
Adresa:		Dlážděná 1003/7, 110 00 Praha 1	
Zástupce investora:		Stavební správa východ	
Adresa:		Nerudova 1, 779 00 Olomouc	
Zhotovitel stavby:		<b>Společnost Kopřivnice ON</b>	
Adresa:		Sudrova 2024/8, 709 00 Ostrava	
Kontakt:		T: +420 728 600 747 E: info@jmyardservice.cz	
Zhotovitel objektu:		<b>brucknerprojekt s.r.o.</b>	
Adresa:		IČO: 28637968 Horní 1334/31, 742 21 Kopřivnice	
Kontakt:		T: +420 777 270 731 E: tomas@brucknerprojekt.cz	
Hlavní projektant (HIP):	Specialista:	Odpovědný projektant:	Zpracovatel:
Ing.Jana Marková	Ing.Tomáš Brückner	Ing.Tomáš Brückner	Ing.Tomáš Brückner
Název stavby/akce:		<b>Kopřivnice ON - rekonstrukce části výpravní budovy</b>	
Název části:		D.2.2. POZEMNÍ STAVEBNÍ OBJEKTY	
Název objektu:		<b>SO 01 Výpravní budova Kopřivnice</b>	
Název přílohy:		PROSKLENÁ FASÁDA VSTUP OD KOLEJIŠTĚ-BUDOVA A	
Název dílčí části přílohy:			
Kraj:	Katastrální území:	TUDU:	
Moravskoslezský	Kopřivnice (599565)	2171F1	
Stupeň dokumentace:		Datum zpracování:	Formáty:
<b>DSP+PDPS</b>		<b>08/2023</b>	<b>3XA4</b>
Měřítko:			
<b>1:50</b>			
S-kód: S 1 3 8 2 2 2 0 2 1 - D U S P 16 17 18 19 20 21 22 23 24 25 26 27 28 29 30 31 32 33 34 35 36 37 38 39 40 41 42 43			

PŮDORYS VÝKLADCE, OBJEKT A - NOVÝ STAV, 1:50

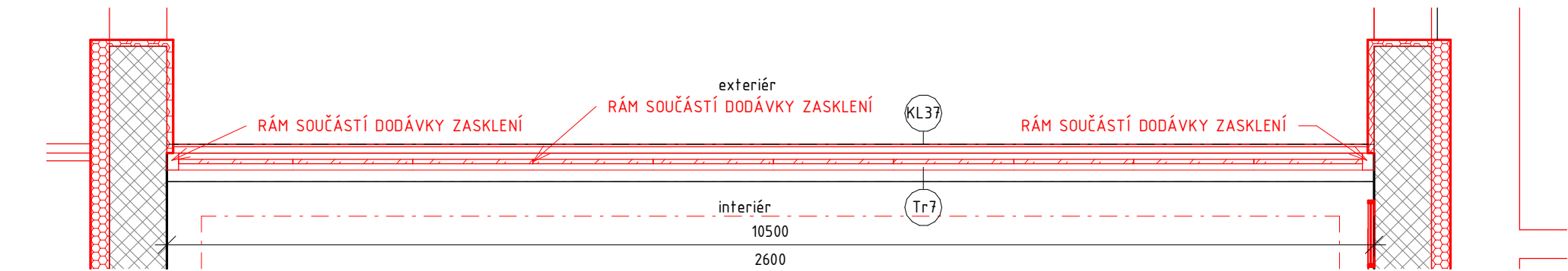

POHLED EXTERIÉROVÝ, OBJEKT A - NOVÝ STAV, 1:50

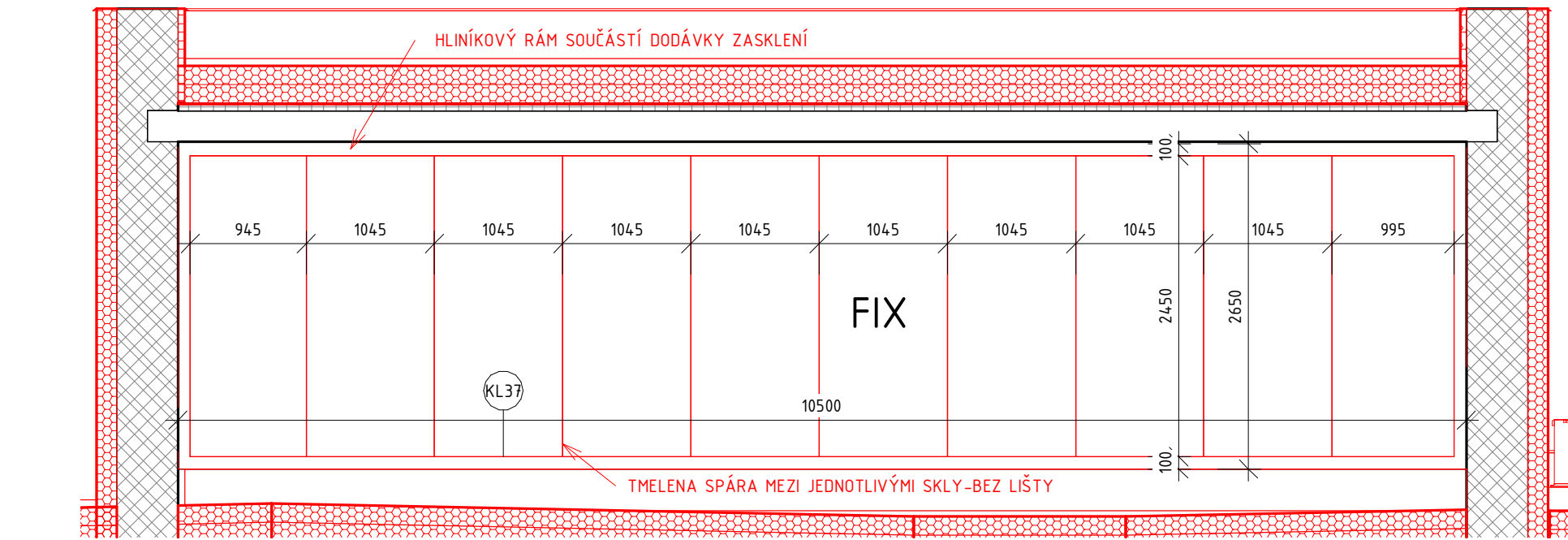

LEGENDA MATERIÁLU

- PŮVODNÍ ZEMINA
- BETON
- ŽELEZOBETON
- ZDĚNÉ KONSTRUKCE Z CPP/CDM, RŮZNÉ TLOUŠŤKY
- BETON
- ŽELEZOBETON NOVÝ
- TEPELNÁ IZOLACE EPS
- PIR IZOLACE
- NOVÉ KONSTRUKCE

POZNÁMKY:

**POZN.1.** JAKO PROSKLENÍ BUDOU POUŽITA IZOLAČNÍ DVOUSKLA S BEZPEČNOSTNÍ FÓLIÍ P1A DLE ČSN 356 POŽADAVEK NA UW=1,2W/m²K  
**RÁM BUDE PROVEDEN Z HLINÍKOVÉHO PROFILU BARVA ANTRACIT**  
**POZN.2.** VŠECHNY KONKRÉTNÉ POUŽITÉ MATERIÁLY A PRVKY V TÉTO PD MOHOU BÝT NAHRAZENY MATERIÁLY A PRVKY SROVNATELNÝCH TECHNICKÝCH A VZHLEDOVÝCH PARAMETRŮ. PROJEKTANT V PŘÍPADĚ PROVEDENÍ ZMĚN MATERIÁLŮ A PRVKŮ NERUČÍ ZA MOŽNÉ TVAROVÉ KOLIZE.  
**POZN.3.** PŘED VÝROBOU PŘESNĚ ZAMĚRIT FASÁDNÍ OTVORY! A ZPRACOVAT PODROBNOU DÍLENSKOU DOKUMENTACI

AXONOMETRIE

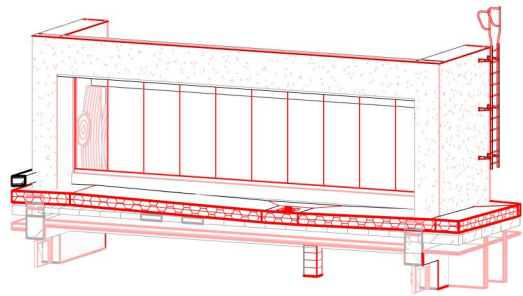

± 0,000= 334,2 m.n.m

Orientační schéma:				Razítko oprávněné osoby:			
Podpis:				Datum:			
Revize:	Datum:	Popis:				Kontroloval:	
-	-	-				-	
Stavebník/Investor:				Správa železnic, státní organizace			
Adresa:				Dlážděná 1003/7, 110 00 Praha 1			
Zástupce investora:				Stavební správa východ			
Adresa:				Nerudova 1, 779 00 Olomouc			
Zhotovitel stavby:				Společnost Kopřivnice ON			
Adresa:				Sudrova 2024/8, 709 00 Ostrava			
Kontakt:				T: +420 728 600 747 E: info@jmyardservice.cz			
Zhotovitel objektu:				brucknerprojekt s.r.o.			
Adresa:				IČO: 28637968 Horní 1334/31, 742 21 Kopřivnice			
Kontakt:				T: +420 777 270 731 E: tomas@brucknerprojekt.cz			
Hlavní projektant (HIP):		Specialista:		Odpovědný projektant:		Zpracovatel:	
Ing.Jana Marková		Ing.Tomáš Brückner		Ing.Tomáš Brückner		Ing.Tomáš Brückner	
Název stavby/akce:				Kopřivnice ON - rekonstrukce části výpravní budovy			
Název části:				D.2.2. POZEMNÍ STAVEBNÍ OBJEKTY			
Název objektu:				SO 01 Výpravní budova Kopřivnice			
Název přílohy:				PROSKLENÁ FASÁDA VSTUP OD KOLEJIŠTĚ-BUDOVA A			
Název dílčí části přílohy:							
Kraj:		Katastrální území:		TUDU:		Označení (S-kód):	
Moravskoslezský		Kopřivnice (599565)		2171F1		S-3822/2021	
Stupeň dokumentace:		Datum zpracování:		Formáty:		Měřítko:	
DSP+PDPS		08/2023		3XA4		1:50	
S-kód:				Stupeň dokumentace:			
S - 3 8 2 2 0 2 1				Část:			
				D U S P 1 6 1 7 1 8 1 9 2 0 2 1 2 2 2 3 2 4 2 5 2 6 2 7 2 8 2 9 3 0 3 1 3 2 3 3 3 4 3 5 3 6 3 7 3 8 3 9 4 0 4 1 4 2 4 3			

PŮDORYS VÝKLADCE, OBJEKT A - NOVÝ STAV, 1:50

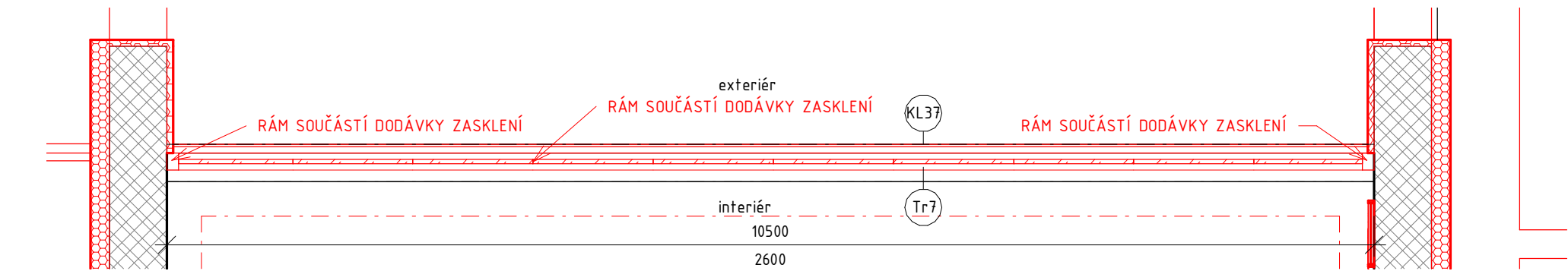

POHLED EXTERIÉROVÝ, OBJEKT A - NOVÝ STAV, 1:50

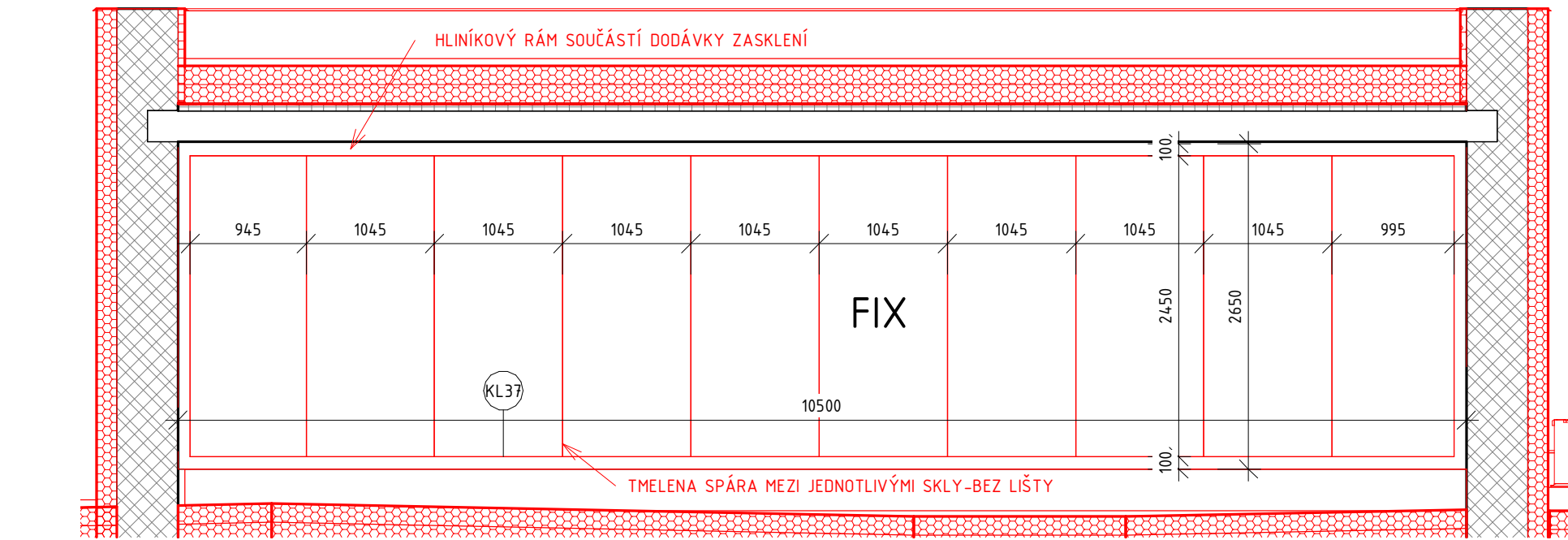

LEGENDA MATERIÁLU

- PŮVODNÍ ZEMINA
- BETON
- ŽELEZOBETON
- ZDĚNÉ KONSTRUKCE Z CPP/CDM, RŮZNÉ TLOUŠŤKY
- BETON
- ŽELEZOBETON NOVÝ
- TEPELNÁ IZOLACE EPS
- PIR IZOLACE
- NOVÉ KONSTRUKCE

POZNÁMKY:

**POZN.1.** JAKO PROSKLENÍ BUDOU POUŽITA IZOLAČNÍ DVOUSKLA S BEZPEČNOSTNÍ FÓLIÍ P1A DLE ČSN 356 POŽADAVEK NA UW=1,2W/m²K  
**RÁM BUDE PROVEDEN Z HLINÍKOVÉHO PROFILU BARVA ANTRACIT**  
**POZN.2.** VŠECHNY KONKRÉTNÉ POUŽITÉ MATERIÁLY A PRVKY V TÉTO PD MOHOU BÝT NAHRAZENY MATERIÁLY A PRVKY SROVNATELNÝCH TECHNICKÝCH A VZHLEDOVÝCH PARAMETRŮ. PROJEKTANT V PŘÍPADĚ PROVEDENÍ ZMĚN MATERIÁLŮ A PRVKŮ NERUČÍ ZA MOŽNÉ TVAROVÉ KOLIZE.  
**POZN.3.** PŘED VÝROBOU PŘESNĚ ZAMĚRIT FASÁDNÍ OTVORY! A ZPRACOVAT PODROBNOU DÍLENSKOU DOKUMENTACI

AXONOMETRIE

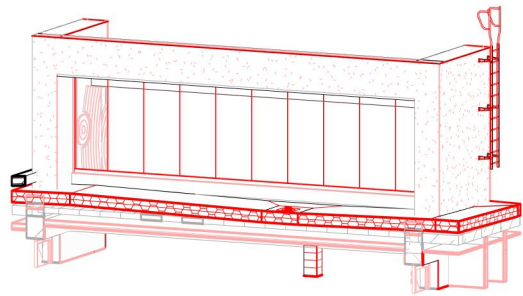

± 0,000= 334,2 m.n.m

Orientační schéma:				Razítko oprávněné osoby:			
Podpis:				Datum:			
Revize:	Datum:	Popis:				Kontroloval:	
-	-	-				-	
Stavebník/Investor:				Správa železnic, státní organizace			
Adresa:				Dlážděná 1003/7, 110 00 Praha 1			
Zástupce investora:				Stavební správa východ			
Adresa:				Nerudova 1, 779 00 Olomouc			
Zhotovitel stavby:				Společnost Kopřivnice ON			
Adresa:				Sudrova 2024/8, 709 00 Ostrava			
Kontakt:				T: +420 728 600 747 E: info@jmyardservice.cz			
Zhotovitel objektu:				brucknerprojekt s.r.o.			
Adresa:				IČO: 28637968 Horní 1334/31, 742 21 Kopřivnice			
Kontakt:				T: +420 777 270 731 E: tomas@brucknerprojekt.cz			
Hlavní projektant (HIP):		Specialista:		Odpovědný projektant:		Zpracovatel:	
Ing.Jana Marková		Ing.Tomáš Brückner		Ing.Tomáš Brückner		Ing.Tomáš Brückner	
Název stavby/akce:				Kopřivnice ON - rekonstrukce části výpravní budovy			
Název části:				D.2.2. POZEMNÍ STAVEBNÍ OBJEKTY			
Název objektu:				SO 01 Výpravní budova Kopřivnice			
Název přílohy:				PROSKLENÁ FASÁDA VSTUP OD KOLEJIŠTĚ-BUDOVA A			
Název dílčí části přílohy:							
Kraj:		Katastrální území:		TUDU:		Označení (S-kód):	
Moravskoslezský		Kopřivnice (599565)		2171F1		S-3822/2021	
Stupeň dokumentace:		Datum zpracování:		Formáty:		Měřítko:	
DSP+PDPS		08/2023		3XA4		1:50	
S-kód:				Stupeň dokumentace:			
S - 3 8 2 2 0 2 1				Část:			
				D U S P 1 6 1 7 1 8 1 9 2 0 2 1 2 2 2 3 2 4 2 5 2 6 2 7 2 8 2 9 3 0 3 1 3 2 3 3 3 4 3 5 3 6 3 7 3 8 3 9 4 0 4 1 4 2 4 3			



PŮDORYS VÝKLADCE, OBJEKT A - NOVÝ STAV, 1:50

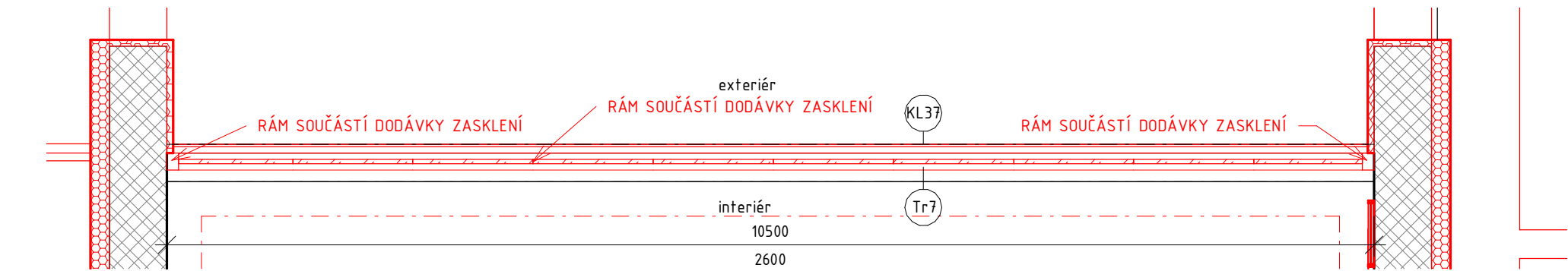

POHLED EXTERIÉROVÝ, OBJEKT A - NOVÝ STAV, 1:50

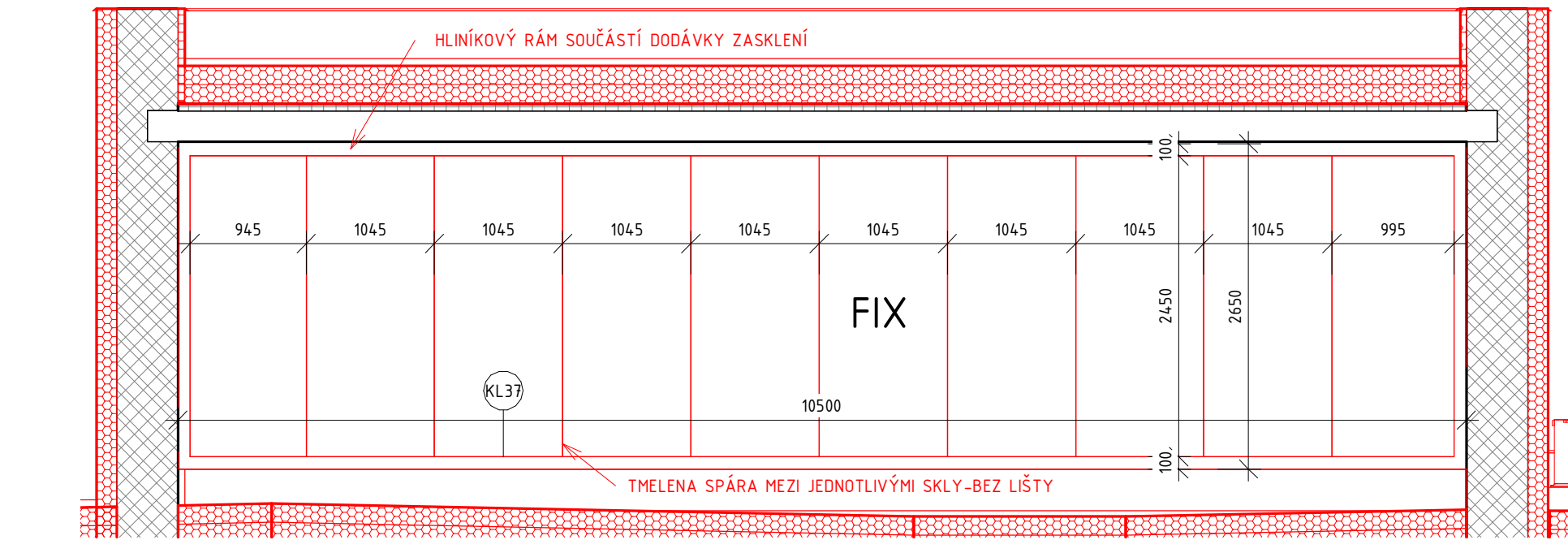

LEGENDA MATERIÁLU

- PŮVODNÍ ZEMINA
- BETON
- ŽELEZOBETON
- ZDĚNÉ KONSTRUKCE Z CPP/CDM, RŮZNÉ TLOUŠŤKY
- BETON
- ŽELEZOBETON NOVÝ
- TEPELNÁ IZOLACE EPS
- PIR IZOLACE
- NOVÉ KONSTRUKCE

POZNÁMKY:

POZN.1. JAKO PROSKLENÍ BUDOU POUŽITA IZOLAČNÍ DVOUSKLA S BEZPEČNOSTNÍ FÓLIÍ P1A DLE ČSN 356 POŽADAVEK NA UW=1,2W/m2K RÁM BUDE PROVEDEN Z HLINÍKOVÉHO PROFILU BARVA ANTRACIT  
POZN.2. VŠECHNY KONKRÉTNÉ POUŽITÉ MATERIÁLY A PRVKY V TÉTO PD MOHOU BÝT NAHRAZENY MATERIÁLY A PRVKY SROVNATELNÝCH TECHNICKÝCH A VZHLEDOVÝCH PARAMETRŮ. PROJEKTANT V PŘÍPADĚ PROVEDENÍ ZMĚN MATERIÁLŮ A PRVKŮ NERUČÍ ZA MOŽNÉ TVAROVÉ KOLIZE.  
POZN.3. PŘED VÝROBOU PŘESNĚ ZAMĚRIT FASÁDNÍ OTVORY! A ZPRACOVAT PODROBNOU DÍLENSKOU DOKUMENTACI

AXONOMETRIE

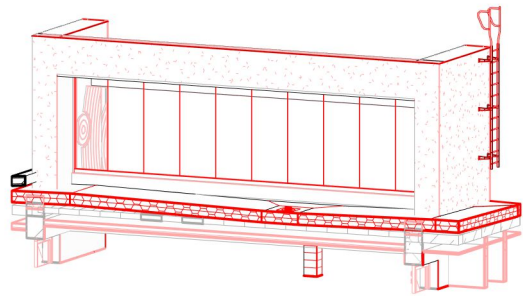

± 0,000= 334,2 m.n.m

Orientační schéma:				Razítko oprávněné osoby:			
Podpis:				Datum:			
Revize:	Datum:	Popis:		Kontroloval:			
-	-	-		-			
Stavebník/Investor:				Správa železnic, státní organizace			
Adresa:				Dlážděná 1003/7, 110 00 Praha 1			
Zástupce investora:				Stavební správa východ			
Adresa:				Nerudova 1, 779 00 Olomouc			
Zhotovitel stavby:				Společnost Kopřivnice ON			
Adresa:				Sudrova 2024/8, 709 00 Ostrava			
Kontakt:				T: +420 728 600 747 E: info@jmyardservice.cz			
Zhotovitel objektu:				brucknerprojekt s.r.o.			
Adresa:				IČO: 28637968 Horní 1334/31, 742 21 Kopřivnice			
Kontakt:				T: +420 777 270 731 E: tomas@brucknerprojekt.cz			
Hlavní projektant (HIP):		Specialista:		Odpovědný projektant:		Zpracovatel:	
Ing.Jana Marková		Ing.Tomáš Brückner		Ing.Tomáš Brückner		Ing.Tomáš Brückner	
Název stavby/akce:				Kopřivnice ON - rekonstrukce části výpravní budovy			
Název části:				D.2.2. POZEMNÍ STAVEBNÍ OBJEKTY			
Název objektu:				SO 01 Výpravní budova Kopřivnice			
Název přílohy:				PROSKLENÁ FASÁDA VSTUP OD KOLEJIŠTĚ-BUDOVA A			
Název dílčí části přílohy:							
Kraj:		Katastrální území:		TUDU:		Označení (S-kód):	
Moravskoslezský		Kopřivnice (599565)		2171F1		S-3822/2021	
Stupeň dokumentace:		Datum zpracování:		Formáty:		Měřítko:	
DSP+PDPS		08/2023		3XA4		1:50	
S-kód:				Stupeň dokumentace:			
S - 3 8 2 2 0 2 1				Část:			
				D U S P 16 17 18 19 20 21 22 23 24 25 26 27 28 29 30 31 32 33 34 35 36 37 38 39 40 41 42 43			

PŮDORYS VÝKLADCE, OBJEKT A - NOVÝ STAV, 1:50

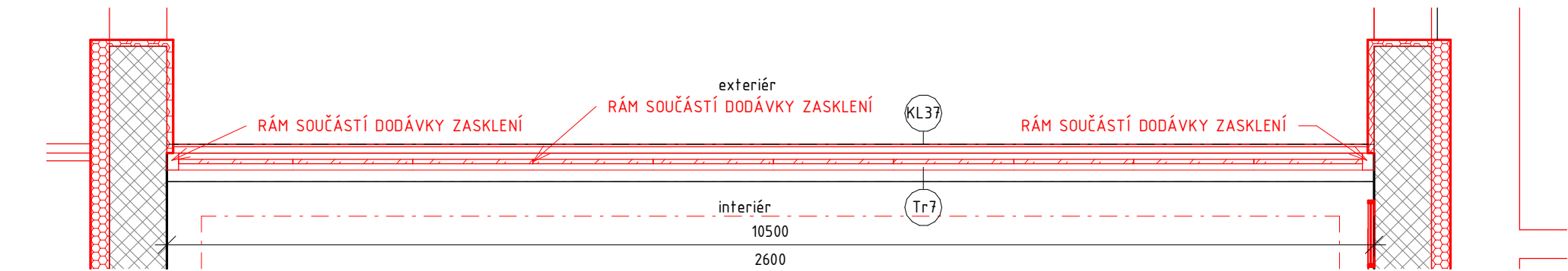

POHLED EXTERIÉROVÝ, OBJEKT A - NOVÝ STAV, 1:50

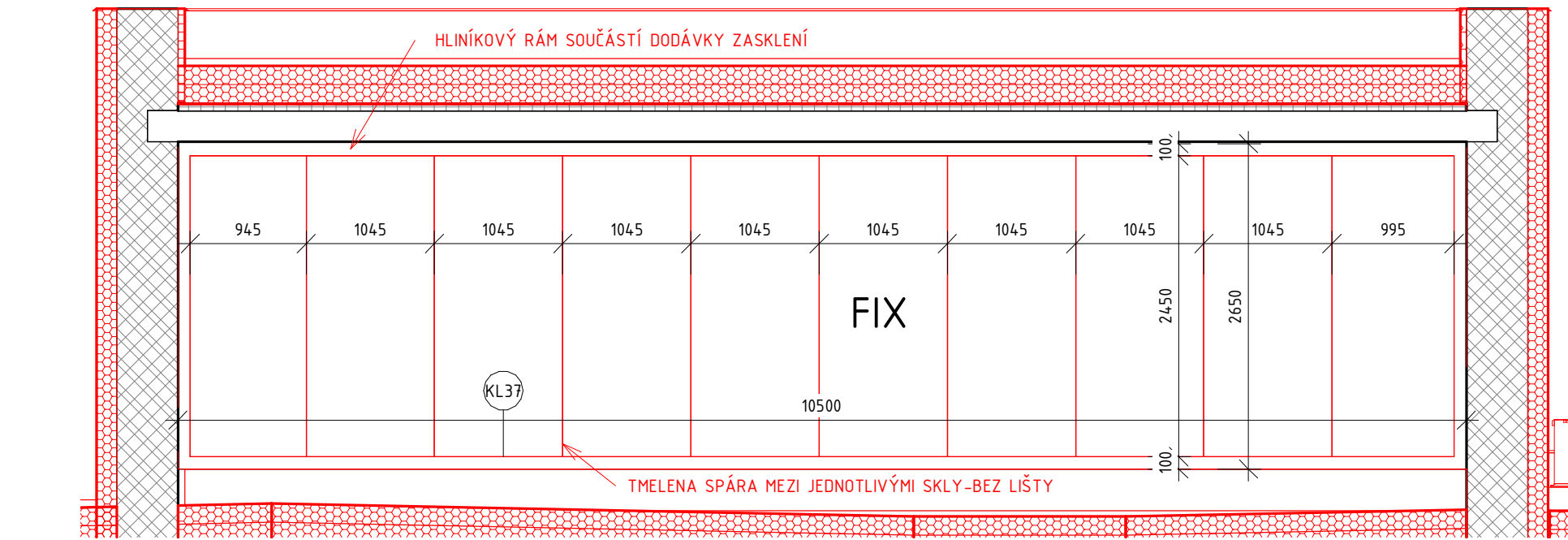

LEGENDA MATERIÁLU

- PŮVODNÍ ZEMINA
- BETON
- ŽELEZOBETON
- ZDĚNÉ KONSTRUKCE Z CPP/CDM, RŮZNÉ TLOUŠŤKY
- BETON
- ŽELEZOBETON NOVÝ
- TEPELNÁ IZOLACE EPS
- PIR IZOLACE
- NOVÉ KONSTRUKCE

POZNÁMKY:

**POZN.1.** JAKO PROSKLENÍ BUDOU POUŽITA IZOLAČNÍ DVOUSKLA S BEZPEČNOSTNÍ FÓLIÍ P1A DLE ČSN 356 POŽADAVEK NA UW=1,2W/m²K  
RÁM BUDE PROVEDEN Z HLINÍKOVÉHO PROFILU BARVA ANTRACIT  
**POZN.2.** VŠECHNY KONKRÉTNÉ POUŽITÉ MATERIÁLY A PRVKY V TÉTO PD MOHOU BÝT NAHRAZENY MATERIÁLY A PRVKY SROVNATELNÝCH TECHNICKÝCH A VZHLEDOVÝCH PARAMETRŮ. PROJEKTANT V PŘÍPADĚ PROVEDENÍ ZMĚN MATERIÁLŮ A PRVKŮ NERUČÍ ZA MOŽNÉ TVAROVÉ KOLIZE.  
**POZN.3.** PŘED VÝROBOU PŘESNĚ ZAMĚRIT FASÁDNÍ OTVORY! A ZPRACOVAT PODROBNOU DÍLENSKOU DOKUMENTACI

AXONOMETRIE

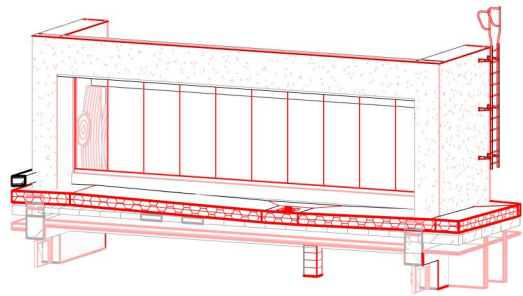

± 0,000= 334,2 m.n.m

Orientační schéma:				Razítko oprávněné osoby:			
Podpis:				Datum:			
Revize:	Datum:	Popis:		Kontroloval:			
-	-	-		-			
Stavebník/Investor:				Správa železnic, státní organizace			
Adresa:				Dlážděná 1003/7, 110 00 Praha 1			
Zástupce investora:				Stavební správa východ			
Adresa:				Nerudova 1, 779 00 Olomouc			
Zhotovitel stavby:				Společnost Kopřivnice ON			
Adresa:				Sudrova 2024/8, 709 00 Ostrava			
Kontakt:				T: +420 728 600 747 E: info@jmyardservice.cz			
Zhotovitel objektu:				brucknerprojekt s.r.o.			
Adresa:				IČO: 28637968 Horní 1334/31, 742 21 Kopřivnice			
Kontakt:				T: +420 777 270 731 E: tomas@brucknerprojekt.cz			
Hlavní projektant (HIP):		Specialista:		Odpovědný projektant:		Zpracovatel:	
Ing.Jana Marková		Ing.Tomáš Brückner		Ing.Tomáš Brückner		Ing.Tomáš Brückner	
Název stavby/akce:				Kopřivnice ON - rekonstrukce části výpravní budovy			
Název části:				D.2.2. POZEMNÍ STAVEBNÍ OBJEKTY			
Název objektu:				SO 01 Výpravní budova Kopřivnice			
Název přílohy:				PROSKLENÁ FASÁDA VSTUP OD KOLEJIŠTĚ-BUDOVA A			
Název dílčí části přílohy:							
Kraj:		Katastrální území:		TUDU:		Označení (S-kód):	
Moravskoslezský		Kopřivnice (599565)		2171F1		S-3822/2021	
Stupeň dokumentace:		Datum zpracování:		Formáty:		Měřítko:	
DSP+PDPS		08/2023		3XA4		1:50	
S-kód:				Stupeň dokumentace:			
S - 3 8 2 2 0 2 1				Část:			
				D U S P 16 17 18 19 20 21 22 23 24 25 26 27 28 29 30 31 32 33 34 35 36 37 38 39 40 41 42 43			

PŮDORYS VÝKLADCE, OBJEKT A - NOVÝ STAV, 1:50

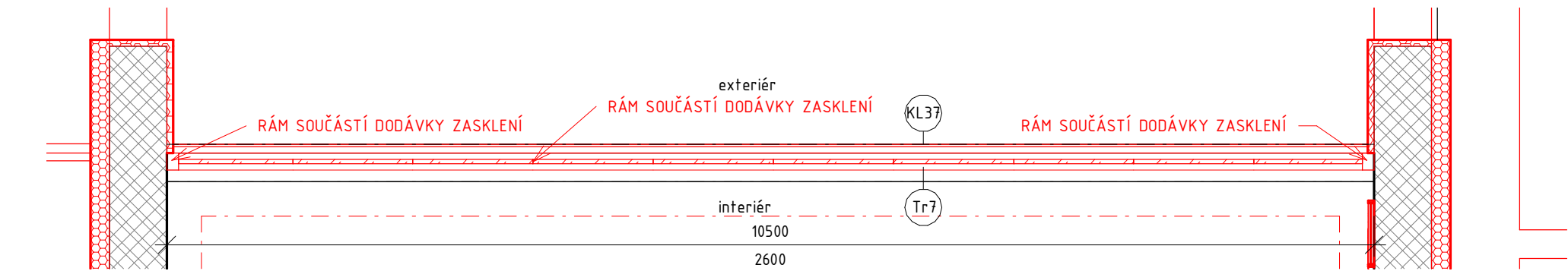

POHLED EXTERIÉROVÝ, OBJEKT A - NOVÝ STAV, 1:50

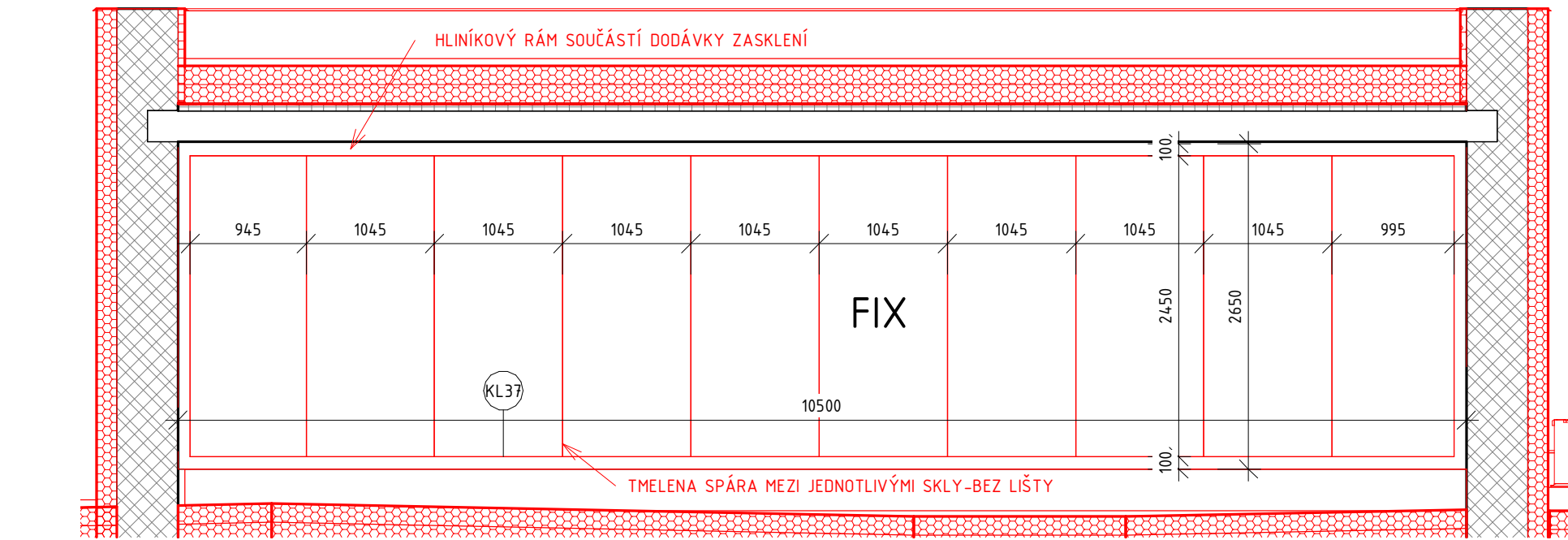

LEGENDA MATERIÁLU

- PŮVODNÍ ZEMINA
- BETON
- ŽELEZOBETON
- ZDĚNÉ KONSTRUKCE Z CPP/CDM, RŮZNÉ TLOUŠŤKY
- BETON
- ŽELEZOBETON NOVÝ
- TEPELNÁ IZOLACE EPS
- PIR IZOLACE
- NOVÉ KONSTRUKCE

POZNÁMKY:

**POZN.1.** JAKO PROSKLENÍ BUDOU POUŽITA IZOLAČNÍ DVOUSKLA S BEZPEČNOSTNÍ FÓLIÍ P1A DLE ČSN 356 POŽADAVEK NA UW=1,2W/m2K  
RÁM BUDE PROVEDEN Z HLINÍKOVÉHO PROFILU BARVA ANTRACIT  
**POZN.2.** VŠECHNY KONKRÉTNÉ POUŽITÉ MATERIÁLY A PRVKY V TÉTO PD MOHOU BÝT NAHRAZENY MATERIÁLY A PRVKY SROVNATELNÝCH TECHNICKÝCH A VZHLEDOVÝCH PARAMETRŮ. PROJEKTANT V PŘÍPADĚ PROVEDENÍ ZMĚN MATERIÁLŮ A PRVKŮ NERUČÍ ZA MOŽNÉ TVAROVÉ KOLIZE.  
**POZN.3.** PŘED VÝROBOU PŘESNĚ ZAMĚŘIT FASÁDNÍ OTVORY! A ZPRACOVAT PODROBNOU DÍLENSKOU DOKUMENTACI

AXONOMETRIE

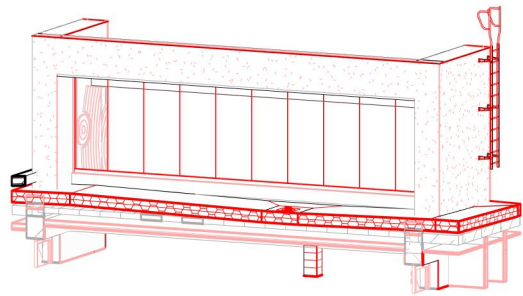

± 0,000= 334,2 m.n.m

Orientační schéma:		Razítko oprávněné osoby:	
Podpis:		Datum:	
Revize:	Datum:	Popis:	Kontroloval:
-	-	-	-
Stavebník/Investor:		<b>Správa železnic, státní organizace</b>	
Adresa:		Dlážděná 1003/7, 110 00 Praha 1	
Zástupce investora:		Stavební správa východ	
Adresa:		Nerudova 1, 779 00 Olomouc	
Zhotovitel stavby:		<b>Společnost Kopřivnice ON</b>	
Adresa:		Sudrova 2024/8, 709 00 Ostrava	
Kontakt:		T: +420 728 600 747 E: info@jmyardservice.cz	
Zhotovitel objektu:		<b>brucknerprojekt s.r.o.</b>	
Adresa:		IČO: 28637968 Horní 1334/31, 742 21 Kopřivnice	
Kontakt:		T: +420 777 270 731 E: tomas@brucknerprojekt.cz	
Hlavní projektant (HIP):	Specialista:	Odpovědný projektant:	Zpracovatel:
Ing.Jana Marková	Ing.Tomáš Brückner	Ing.Tomáš Brückner	Ing.Tomáš Brückner
Název stavby/akce:		<b>Kopřivnice ON - rekonstrukce části výpravní budovy</b>	
Název části:		D.2.2. POZEMNÍ STAVEBNÍ OBJEKTY	
Název objektu:		<b>SO 01 Výpravní budova Kopřivnice</b>	
Název přílohy:		PROSKLENÁ FASÁDA VSTUP OD KOLEJIŠTĚ-BUDOVA A	
Název dílčí části přílohy:			
Kraj:	Katastrální území:	TUDU:	
Moravskoslezský	Kopřivnice (599565)	2171F1	
Stupeň dokumentace:		Datum zpracování:	Formáty:
<b>DSP+PDPS</b>		<b>08/2023</b>	<b>3XA4</b>
Měřítko:			
<b>1:50</b>			
S-kód: S 3 8 2 2 2 0 2 1 - D U S P 16 17 18 19 20 21 22 23 24 25 26 27 28 29 30 31 32 33 34 35 36 37 38 39 40 41 42 43			
Část: Objekt: Příloha: Revize:			